



# Indagine sulle Opinioni degli Studenti

## Risultati A.A. 2017-2018

Prof. :

Attività didattica: Nome Attività Didattica (CODad)

Laurea triennale - Corso di Studio(CodCDS) - Sede: Padova

Periodo di lezione: Primo Semestre

Questionario attivo dal 14/11/17 al 02/03/18

|   |     |        |
|---|-----|--------|
| Numero Questionari Compilati:                             | 353 |        |
| di cui :  |     |        |
| Studenti che hanno frequentato più del 50% delle lezioni  | 305 | 86,40% |
| Studenti che hanno frequentato meno del 50% delle lezioni | 19  | 5,38%  |
| Studenti che hanno frequentato in anni precedenti         | 1   | 0,28%  |
| Studenti che NON hanno frequentato                        | 28  | 7,93%  |

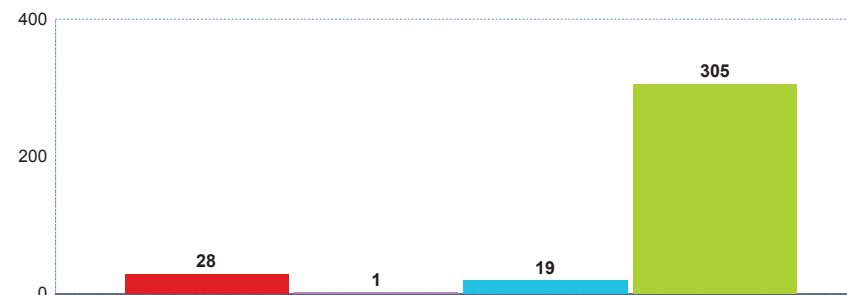

## Sezione Frequentanti: Indicatori di sintesi

Questi indicatori si riferiscono agli studenti frequentanti (studenti che hanno frequentato più del 50% delle lezioni nell'anno corrente).  
Gli indicatori di sintesi vengono elaborati solo per le attività che presentano più di 5 studenti frequentanti.

### Soddisfazione Complessiva

**Risposte al quesito F13:** Complessivamente, quanto si ritiene soddisfatto di come si è svolto il corso?

Risposte Valide: **301**

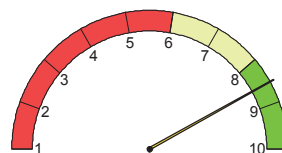

**MEDIA: 8.55**

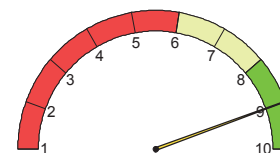

**MEDIANA: 9.00**

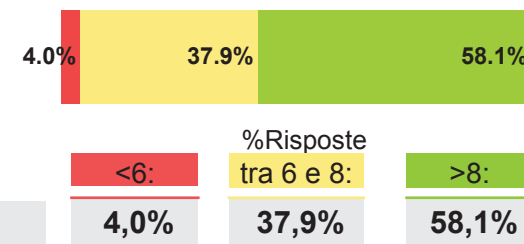

### Indicatore Aspetti Organizzativi

**E' composto dalle risposte dei seguenti quesiti:**

**F01-** All'inizio delle lezioni gli obiettivi e i contenuti di questo insegnamento sono stati presentati in modo chiaro?

**F02-** Le modalità d'esame sono state definite in modo chiaro?

**F03-** Gli orari di svolgimento dell'attività didattica sono stati rispettati?

Risposte Valide: **289**

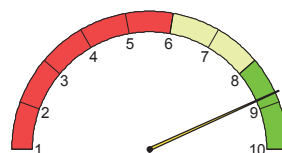

**MEDIA: 8.78**

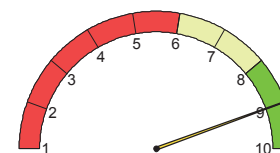

**MEDIANA: 9.00**

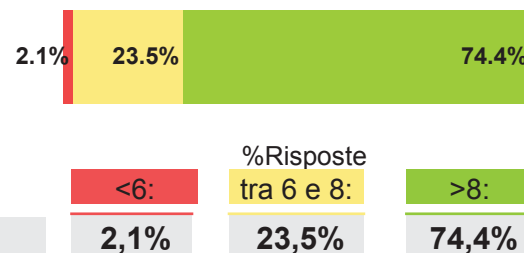

### Indicatore Azione Didattica

**E' composto dalle risposte dei seguenti quesiti:**

**F07-** Il docente ha stimolato/motivato l'interesse verso la disciplina?

**F08-** Il docente ha esposto gli argomenti in modo chiaro?

Risposte Valide: **297**

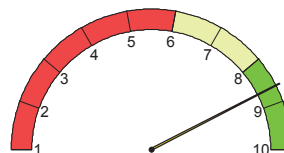

**MEDIA: 8.64**

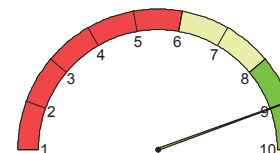

**MEDIANA: 9.00**

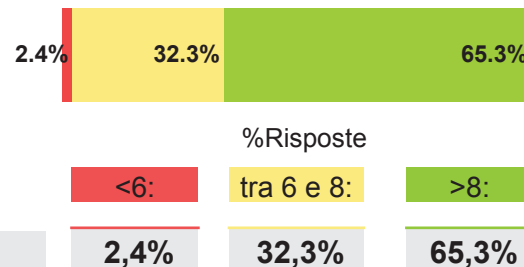

# Sezione Frequentanti: Risultati singole domande

|                                  |   | Risposte<br>Valide | non so/<br>non<br>pertinente | Media | Mediana | % numero risposte |           |         | Riferimento CDS |           |
|----------------------------------|---|--------------------|------------------------------|-------|---------|-------------------|-----------|---------|-----------------|-----------|
|                                  |   |                    |                              |       |         | sotto 6           | tra 6 e 8 | sopra 8 | media<br>CDS    | Posizione |
| Soddisfazione<br>complessiva     | Complessivamente quanto si ritiene soddisfatto di come si è svolto il corso?  | 301                | -                            | 8.55  | 9,0     | 4,0%              |           | 58,1%   | 7.55            | 5° su 25  |
| Aspetti<br>Organizzativi         | All'inizio delle lezioni gli obiettivi e i contenuti di questo insegnamento sono stati presentati in modo chiaro?   | 299                | 1                            | 8,59  | 9,0     | 2,7%              | 37,8%     | 59,5%   | 7.72            | 2° su 25  |
|                                  | Le modalità d'esame sono state definite in modo chiaro?   | 293                | 8                            | 8,81  | 9,0     | 2,7%              | 30,7%     | 66,6%   | 7.84            | 1° su 25  |
|                                  | Gli orari di svolgimento dell'attività didattica sono stati rispettati?   | 301                | -                            | 9.09  | 10,0    | 2,0%              | 23,0%     | 74,0%   | 8.57            | 4° su 25  |
|                                  | Il materiale didattico consigliato è stato adeguato?  | 299                | -                            | 8,60  | 9,0     | 2,3%              | 39,5%     | 58,2%   | 7.58            | 2° su 25  |
| Attività<br>Didattica            | Il docente ha stimolato / motivato l'interesse verso la disciplina?   | 299                | -                            | 8,74  | 9,0     | 2,0%              | 33,1%     | 64,9%   | 7.59            | 5° su 25  |
|                                  | Il docente ha esposto gli argomenti in modo chiaro?   | 299                | -                            | 8,54  | 9,0     | 2,7%              | 40,5%     | 56,9%   | 7.66            | 5° su 25  |
|                                  | Il docente è stato disponibile per chiarimenti e spiegazioni?   | 293                | 7                            | 8,95  | 9,0     | 1,7%              | 27,3%     | 71,0%   | 8.33            | 7° su 25  |
|                                  | Laboratori, esercitazioni, seminari se previsti sono stati utili all'apprendimento della materia?                   | 229                | 70                           | 7,90  | 8,0     | 9,6%              |           | 45,0%   | 7.62            | 12° su 25 |
| Contenuti e<br>Programma         | L'insegnamento è stato svolto in maniera coerente con quanto dichiarato sul sito Web ?                              | 288                | 11                           | 8,73  | 9,0     | 2,4%              | 32,6%     | 64,9%   | 7.97            | 2° su 25  |
|                                  | Indipendentemente da come si è svolto il corso, i contenuti dell'insegnamento sono stati interessanti per lei?      | 299                | -                            | 8,72  | 9,0     | 2,0%              | 35,1%     | 62,9%   | 7.91            | 2° su 25  |
| Carico di<br>lavoro<br>percepito | Le conoscenze preliminari da lei possedute sono risultate sufficienti per la comprensione degli argomenti trattati? | 300                | -                            | 7,16  | 8,0     | 20,0%             | 48,7%     | 31,3%   | 7.07            | 11° su 25 |
|                                  | Il carico didattico di studio richiesto dall'insegnamento è equilibrato rispetto ai crediti assegnati?              | 300                | -                            | 8,47  | 9,0     | 3,3%              |           | 52,3%   | 7.58            | 3° su 25  |

SP13107653

**Sezione Non Frequentanti:** Studenti che hanno dichiarato di non aver frequentato o di aver frequentato in anni precedenti o di aver frequentato meno del 50% delle lezioni

**Studenti Non Frequentanti**      **48**      **13,60%**

*Per quale motivo prevalente non ha frequentato in parte o del tutto le lezioni?*

|  |    |
|--|----|
| Avevo già frequentato in precedenza                                      | 4  |
| Motivi di lavoro   | 28 |
| L'orario delle lezioni era sovrapposto a quello di un altro insegnamento | 2  |
| Ho perso l'interesse dopo le prime lezioni                               | 1  |
| Ritengo non indispensabile la frequenza                                  | -  |
| Altro  | 13 |

**Risultati singole domande:**

|   |   | Risposte<br>Valide | non so/<br>non<br>pertinente | Media | Mediana | % numero risposte |           |         | Riferimento CDS |           |
|---|---|--------------------|------------------------------|-------|---------|-------------------|-----------|---------|-----------------|-----------|
|   |   |                    |                              |       |         | sotto 6           | tra 6 e 8 | sopra 8 | media<br>CDS    | Posizione |
| <b>Aspetti<br/>Organizzativi</b>          | Il materiale didattico consigliato è stato adeguato?  | 46                 | -                            | 7,59  | 8,0     | 4,3%              | 69,6%     | 26,1%   | 6.91            | 1° su 25  |
|   | Le modalità d'esame sono state definite in modo chiaro?   | 42                 | 4                            | 8,12  | 8,5     | 2,4%              | 47,6%     | 50,0%   | 7.20            | 2° su 24  |
| <b>Attività<br/>Didattica</b>             | Il docente è stato disponibile per chiarimenti e spiegazioni?   | 35                 | 11                           | 7,97  | 8,0     | 5,7%              | 51,4%     | 42,9%   | 7.21            | 1° su 25  |
| <b>Contenuti e<br/>Programma</b>          | I contenuti dell'insegnamento sono stati interessanti per lei?  | 46                 | -                            | 8,04  | 8,5     | 4,3%              | 45,7%     | 50,0%   | 7.03            | 2° su 25  |
| <b>Carico di<br/>lavoro<br/>percepito</b> | Il carico didattico di studio richiesto dall'insegnamento è equilibrato rispetto ai crediti assegnati?              | 45                 | -                            | 7,67  | 8,0     | 8,9%              | 57,8%     | 33,3%   | 6.94            | 2° su 25  |
|   | Le conoscenze preliminari da lei possedute sono risultate sufficienti per la comprensione degli argomenti trattati? | 45                 | -                            | 6,38  | 6,0     | 24,4%             | 60,0%     | 15,6%   | 6.76            | 18° su 25 |